

COMMUNE DE SAINT ETIENNE DE CUINES

Section : E1 Lieu-dit : "Montarlot"
parcelle n° 159

Etat des Lieux du 11/03/2003

PLAN PARCELLAIRE
PLAN DE DIVISION
ECHELLE 1/250

Nouvelles limites définies par : - la direction 308-307 et les points 308-30-33 et la direction 33-DA.1 d'une part
- les points 316 et 310 d'autre part.

Plan annexé à Pa D.C.M. N° 24/2023
du 06/04/2023

M. Dominique LAZZARO
Maire de St-Etienne de Cuines



Envoyé en préfecture le 27/04/2023
Reçu en préfecture le 27/04/2023
Publié le 27/04/2023
ID : 073-217302314-20230406-2023DELIB_024-DE

(Nord Cadastre)

parcelles origine avant division		Partie cédée à la Commune Emprise voirie		Partie conservée M. DESPRES Patrick	
Section / n°/contenance					
E	159	7a42	991	0a68	990
			992	0a12	992
			0a80	0a12	0a12
total	7a42		0a80	0a12	6a62

Conforme au D.M.P.C. document d'arpentage n° 522 S du 25 Juillet 2013

(les contenances des nouvelles parcelles sont calculées par compensation des contenances des parcelles origine)

num	X	Y	num	X	Y
2	9958.123	4986.547	44	10037.631	5010.125
3	9962.455	4991.277	45	10038.877	5010.397
4	9967.740	4992.466	46	10039.306	5015.142
5	9969.368	4992.787	47	10033.443	5014.976
6	9976.802	4994.255	50	10029.172	5013.860
7	9985.574	4996.113	53	10022.008	5014.082
8	9987.167	4996.405	54	10019.800	5012.670
10	9969.025	4996.507	57	10032.732	5023.614
11	9967.940	4998.264	58	10033.288	5028.688
13	9967.983	5005.411	59	10029.620	5022.833
14	9957.962	5002.917	60	10045.054	5011.972
18	9978.468	4991.197	203	9953.200	4974.529
19	9980.561	4983.394	205	9947.135	4974.529
21	9994.671	4990.021	1000	10000.000	5000.000
25	10002.042	4994.588	1001	9960.190	4990.901
26	10008.273	4992.939	1002	10029.541	5009.300
27	10005.785	4996.864	2000	9951.053	4987.508
29	10002.859	5003.090	21000	9953.150	4990.343
30	10011.184	5004.595	12000	9990.985	4997.793
31	10012.704	5000.758	307	9990.662	5000.975
33	10021.241	5008.209	308	10002.862	5003.065
34	10029.290	5008.565	310	10012.718	5001.686
42	10031.779	5009.226	316	10003.124	4999.843
43	10031.399	5008.618	DA.1	10029.065	5011.722

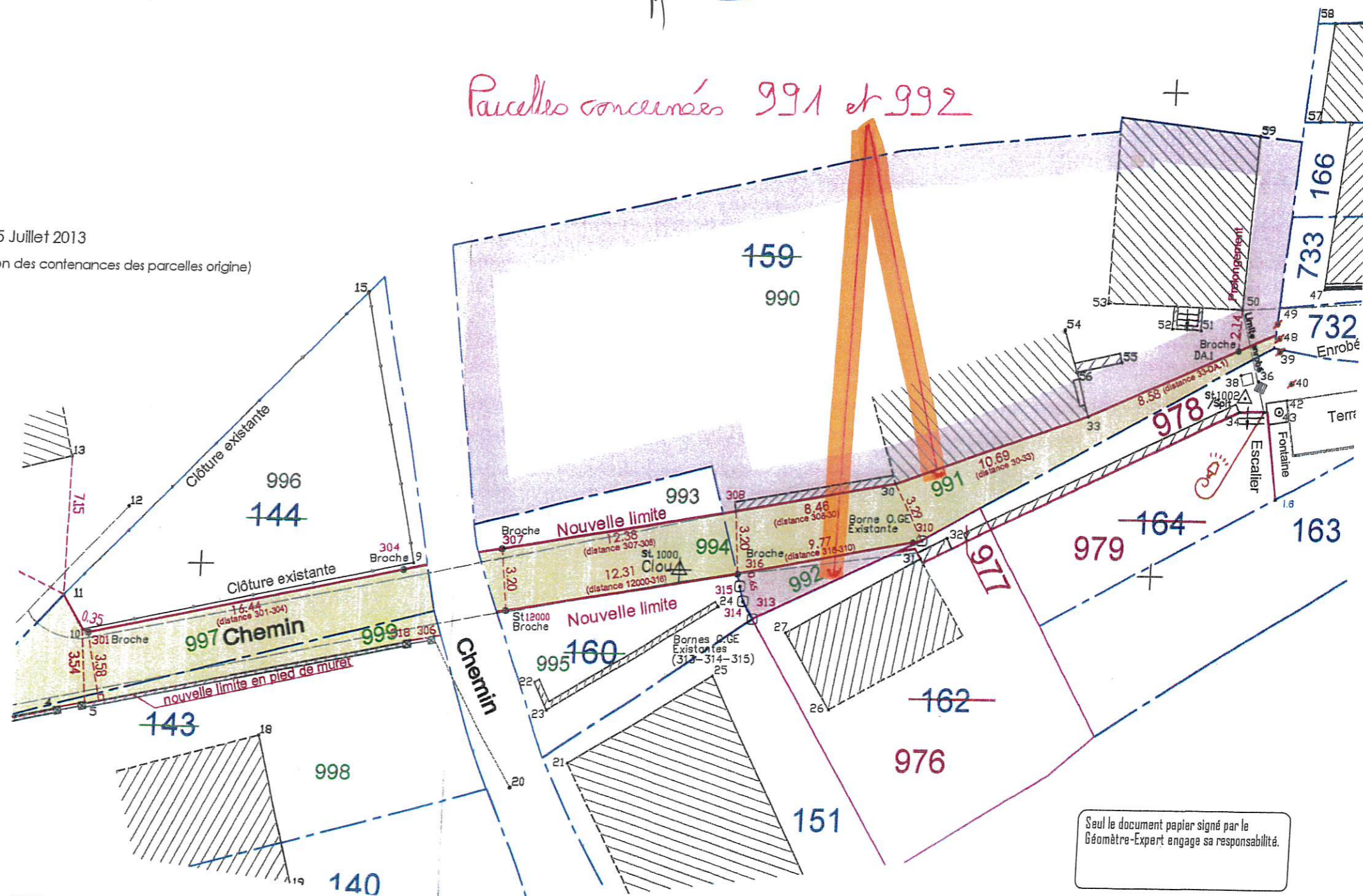

Sauf le document papier signé par le Géomètre-Expert engagés sa responsabilité.

Octobre 2011 : projet de cession sur parcelle E143 pour élargissement VC n°2

mars 2011 : lever du mur de M. EMIN parcelle E143

Modification du 16/12/2010 : Noms des propriétaires

Modification du 3/01/2013 : Implantation des nouvelles limites

Date : 15/05/2003 REPRISE LES 12 MAI 2009 et 8/01/2013

Complété par numérotation cadastrale le 30 Juillet 2013

Réf: 201 272-4 A 165 12

Ref DAD : 201272-4/201272-4-3-01-2013.dwg

Y.CHRETIEN-J.DUPONT Géomètres Experts DPLG 14 Av. de la République BP19 73140 St Michel de Mne

Tél : 04 79 56 54 63 Fax : 04 79 59 21 49 E.mail : ge-arc.geometres@wanadoo.fr

- Application cadastrale figurative sans valeur juridique (pas de délimitation contradictoire)
- Amorce de direction et/ou détails figuratifs non relevés
- Limite conforme au plan de bornage réf : 08-166 Indice A du 07/10/2008 établi par le cabinet Mesur'ALPES Géomètres - Experts à ST Jean de Maurienne (73).

